

Serdecznie zapraszamy na szkolenie

*** PFC Moduł I ***

Elektromiografia funkcjonalna w wysiłkowym nietrzymaniu moczu



*** Program kursu ***

Moduł I

1. Podstawy teoretyczne
2. Wykorzystanie sEMG w ocenie stanu pacjenta z wysiłkowym nietrzymaniem moczu
3. Teoretyczne i praktyczne założenia stosowanie sEMG (analiza sygnału, pomiar, przygotowanie pacjenta, ustalenie protokołu pomiarowego)
4. Przeprowadzenie w praktyce oceny z wykorzystaniem sEMG
5. Interpretacja otrzymanych wyników
6. Techniki i metody usprawniania z wykorzystaniem „biofeedbacku EMG” (ogólne założenia, reedukacja mięśniowa i koordynacja, tworzenie kompleksowych programów usprawniania)
7. Skuteczność biofeedbacku EMG w leczeniu nietrzymania moczu - przegląd literatury
8. Ćwiczenia praktyczne

*** Najbliższe daty ***

Poznań	27-28.04.2013
Warszawa	01-02.05.2013
Gdańsk	04-05.05.2013
Gliwice	19-20.05.2013
Szczecin	01-02.06.2013

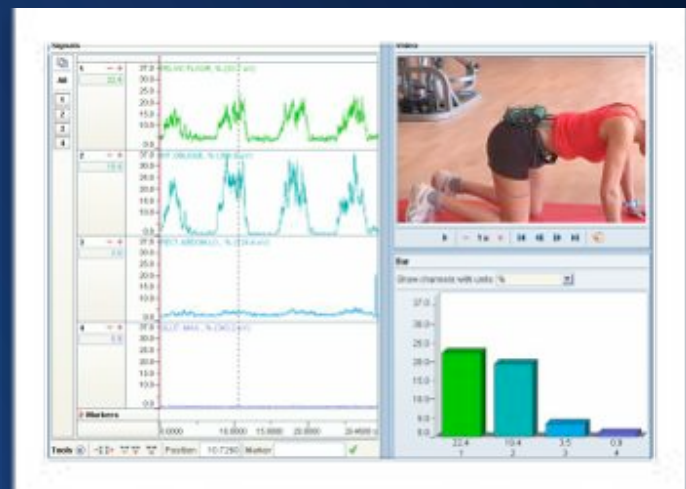

*** Koszt ***

Moduł I - 1000 zł

*** Kontakt ***

728 853 406

info@functional-movement.pl
www.functional-movement.pl

*** Współorganizator ***

TECHNOMEX
S P Ó Ł K A Z O O .

Prowadzący



Łukasz Oleksy

Założyciel Zen Machines Polska, specjalizującej się w badaniach naukowych oraz obiektywnej diagnostyce narządu ruchu. Autor szkoleń z zakresu obiektywnej diagnostyki narządu ruchu oraz publikacji w renomowanych czasopismach zagranicznych. Wykładowca AWF Kraków. Wiedzę z zakresu obiektywizacji oraz rehabilitacji zdobywał na wielu kursach, w tym zagranicznych np. Australii.